



DHILANTHROPIECE
construyendo un mundo mejor



R E P O R T E A N U A L

2 0 2 4



Dirección Ejecutiva

Me dirijo a ustedes con gratitud y agradecimiento por este año lleno de aprendizajes y experiencias nuevas para mi en la dirección ejecutiva de la asociación.

Después de dedicarme alrededor de 13 años al trabajo en pro del desarrollo de las comunidades de mi estado, he tomado la decisión de dar forma a mis sueños de emprendedora, motivo por el cual me despido de esta asociación tan humana y que me permitió tejer una red de apoyo profesional y de entrañables amistades en las comunidades, eso lo llevo en mi corazón.

No tengo la menor duda de que el liderazgo de mi compañera Saraí Arellanes llevará a esta asociación por nuevos y mejores rumbos, su juventud y experiencia a la vez le respaldan, además de la carrera que ha construido dentro de la asociación.

Nos deseo a todas y todos mucho éxito y que nuestra amistad perdure siempre

Sinceramente,

M.D.A.

Martha Drew

Directora Ejecutiva (Periodo 2024)

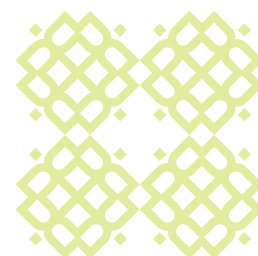

"La educación es el arma más poderosa para transformar el mundo"
Nelson Mandela



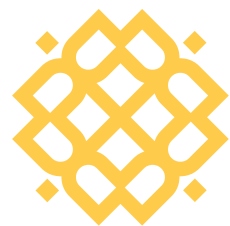

Consejo Directivo

Kathleen Doyle Myers
Jordan Auston Bailey
Alma Delia Rico Raygoza
Hector Trinidad Meléndez
John Peter Matlak
Jimena Gallegos Palos
Yadira Trejo Hernandez
Concepción Molina Islas

Equipo Operativo

Martha Drew Aguilar
Lizbeth Ramirez Ambriz
Sarai Yamileth Arellanez Pérez
Perla Margarita Duarte Gómez
Rosario Dalila Osuna Toba
Genesis Elisama Morales Villavicencio
Francisco Javier Antuna Mendiola

Consultoría

Martha Adriana Márquez Salaices
Ana María León Miravalles
Manuel Benjamín Mayoral García
María Vanessa Rivadeneyra Navarro

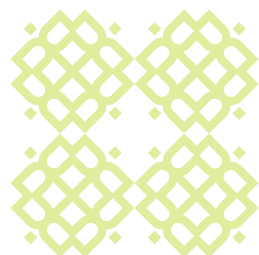

Misión

Colaboramos con comunidades para fortalecer el bienestar financiero, el desarrollo y la cohesión social a través de la formación de capacidades, el acompañamiento y la generación de alianzas en un marco de economía social y solidaria.

Visión

Comunidades cohesionadas, resilientes, con capacidades para la autogestión y para generar sus propias oportunidades de desarrollo económico y comunitario.

Modelo de atención



Indicadores de Resultados



Indicadores de Efecto

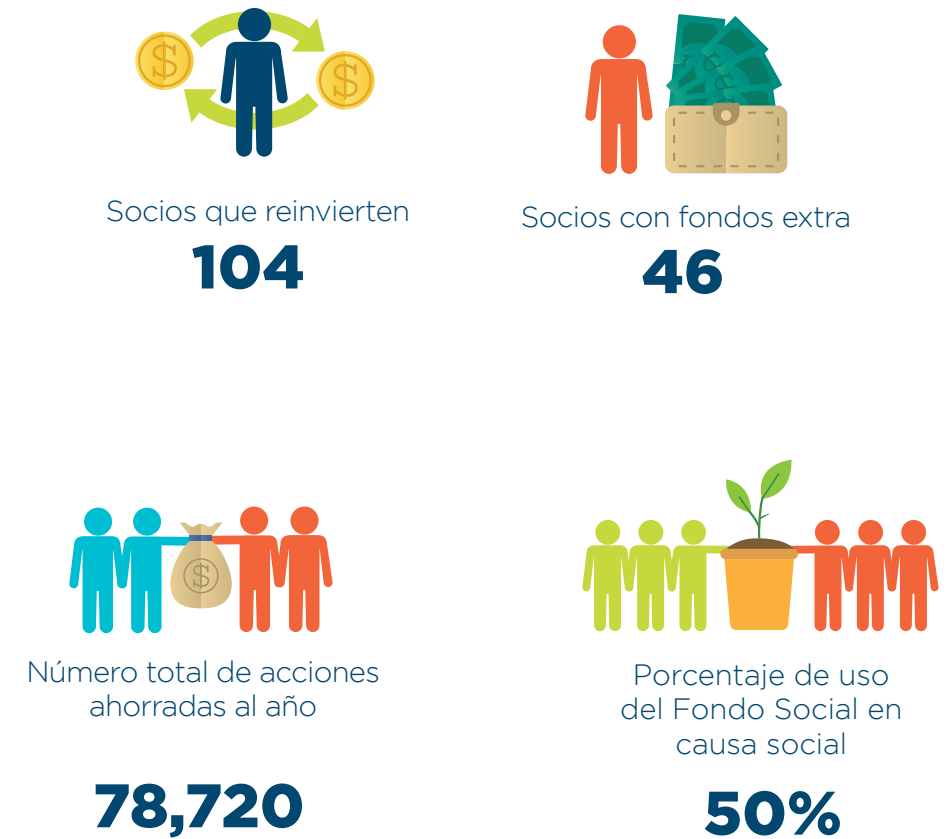

Uso de los préstamos



Alcance de los Programas

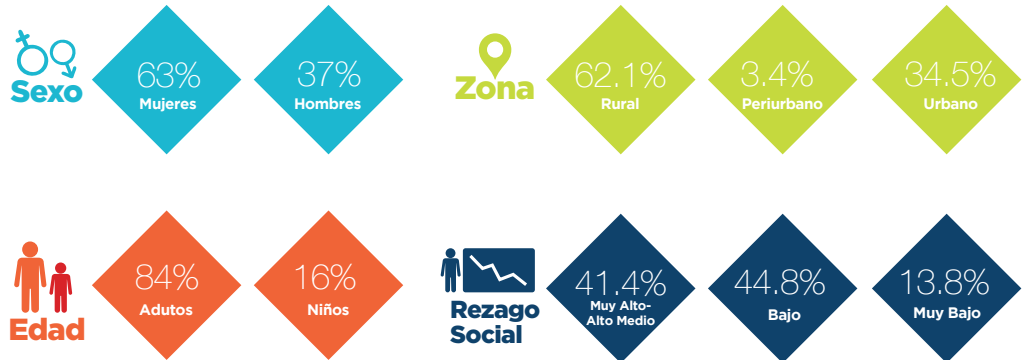
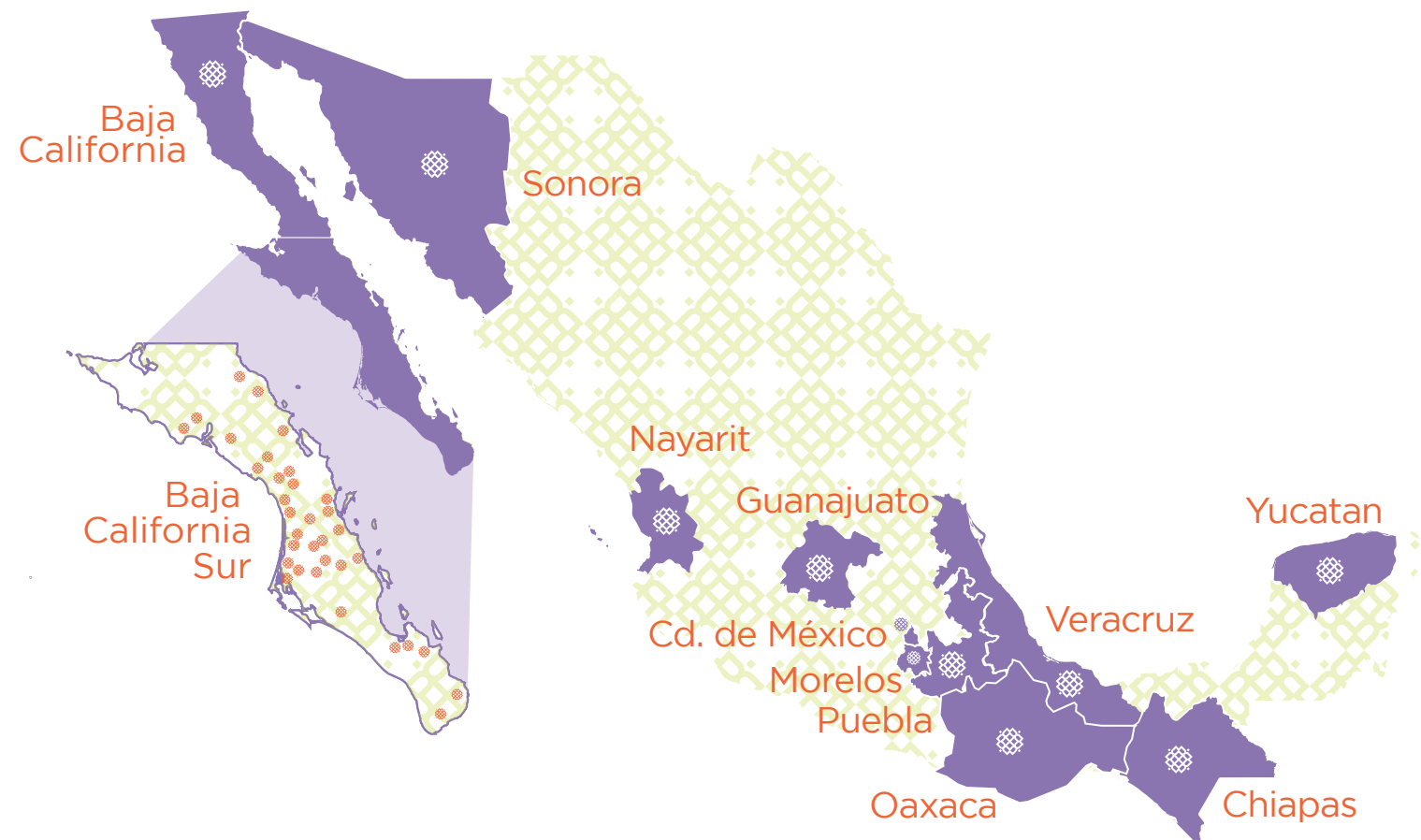

Finanzas

- Donativo Extranjero - 96.70%
- Donativo Nacional - 3.30%

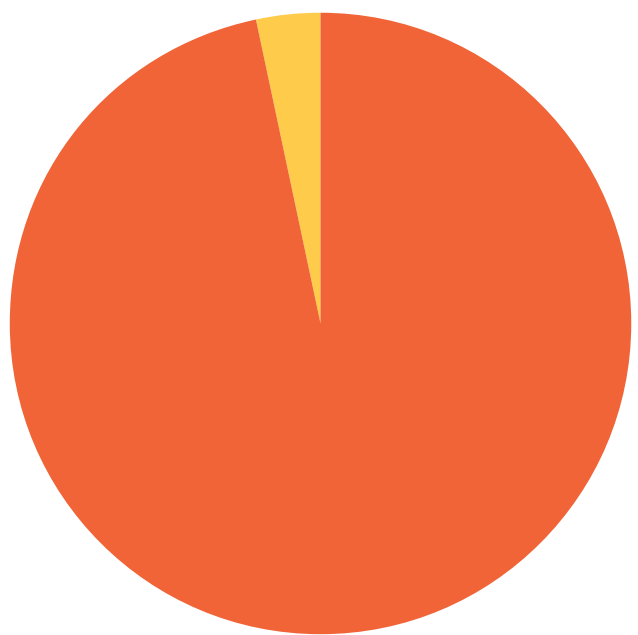

- Fundación Philanthropiece - 79.21%
- Sociedad de Historia Natural Niparájá AC - 2.12%
- Alianza para la Seguridad Alimentaria - 1.04%
- Donativo por Robert Leupold - 0.23%
- Donadora por David Vinton Landes - 0.4%
- Inter American Foundation - 17.02%
- Donadora - 0.15%

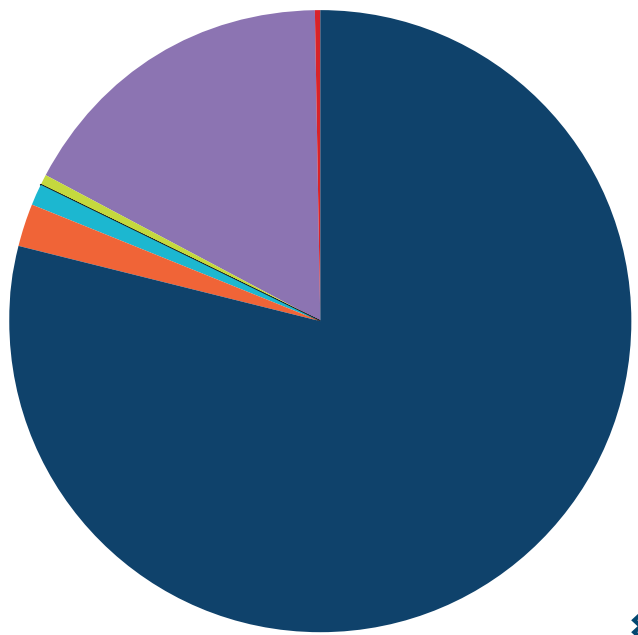

20
24

Testimonio



Grupo de Ahorro Comunitario Supernova Mulegé, BCS

Grupo de Ahorro Comunitario Supernova, ubicado en la comunidad de Santa Martha en el municipio de Mulegé BCS, integrado por 15 socios han logrado consolidarse a través de los años, llevando a cabo proyectos colectivos los cuales les han permitido poder mejorar el servicio de visita a las pinturas rupestres, con la orientación y acompañamiento de Philanthropiece a través de la organización FASOL se ha logrado el financiamiento para la construcción de una palapa, para que los visitantes puedan resguardarse del sol y descansar durante su recorrido.



Integrantes del GAC Supernova construyendo palapa en zona de descanso de las pinturas rupestres El Parral

Alianzas



Público en general

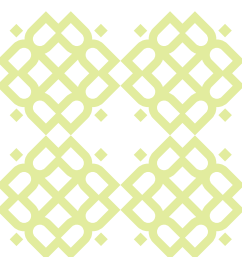



Organizaciones amigas



♦ 7mo. INTERCAMBIO ♦
DE EXPERIENCIAS 2024-II
Formando personas promotoras comunitarias



Nuestro más sincero agradecimiento a todas las organizaciones, personas promotoras comunitarias, Grupos de Ahorro Comunitario y agentes de cambio que hicieron posible el 7º Intercambio de Experiencias 2024.

Gracias por su participación, por compartir su conocimiento y por ser parte de este espacio de diálogo y aprendizaje. Ha sido una experiencia increíble convivir con tantas mentes y corazones comprometidos con el fortalecimiento de la cohesión social, la inclusión financiera y el desarrollo sostenible de nuestras comunidades.

Fue un honor recibirles y reflexionar juntos sobre la importancia de los Grupos de Ahorro Comunitario como herramientas para la autonomía económica y el tejido social. En un mundo en constante transformación, el trabajo en red, la resiliencia y la acción colectiva son clave para construir un futuro más equitativo y sostenible.

Sigamos sumando esfuerzos y tejiendo caminos de cambio. ¡Nos vemos en el próximo encuentro!

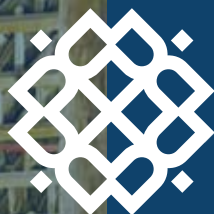

PHILANTHROPIECE
construyendo un mundo mejor

www.ppac.mx



Benito Juárez
E/ Hermenegildo Galeana y Javier Mina
Local 5
Cd. Constitución, Baja California Sur
23600
México

ppmx@philanthropiece.org